



43.000

**MEDEWERKERS KUNNEN
DEELNEMEN AAN Elis**for.all
2023

Van 18 september tot 4 oktober 2023

Elis implementeert zijn vierde
aandeelhoudersplan voor werknemers,
via het FCPE Elis for All-Relais 2023 ,
beschikbaar voor 43.000 medewerkers
in 18 landen

 **elis**
Circular services at work

ELIS IN HET KORT



Ondanks een complexe omgeving, voornamelijk door inflatie en energiekosten, toont ons circulaire economiemodel aan dat verantwoordelijkheid nemen ook leidt tot goede prestaties.

Alle werknemers spelen een belangrijke rol in deze prestaties en we willen u duurzaam betrekken bij de ontwikkeling en het succes van de Groep. Daarom heb ik het genoegen om aan te kondigen dat de Groep zijn vierde aandelenplan voor werknemers, Elis for All, lanceert voor 43.000 werknemers uit 18 landen.

Van 18 september tot 4 oktober 2023 krijgt u de mogelijkheid om onder gunstige voorwaarden aandelen van Elis te kopen en zo indirect aandeelhouder te worden via het gemeenschappelijk beleggingsfonds. We zijn blij u tot onze aandeelhouders te mogen rekenen.

Didier Lachaud,
HR-directeur van de Groep



Bijna
54.000
medewerkers



400.000
bediende klanten
over de hele wereld



440
productie- en
distributiecentra

Geconsolideerde omzet van
€ 3,8 miljard
in 2022



EBITDA van
€ 1 259,6 miljoen
in 2022

MEER INFORMATIE OVER HET AANBOD

Door in te schrijven op het aanbod Elis for All* krijg je de kans om indirect aandelen van Elis te houden via een gemeenschappelijk beleggingsfonds dat belegd is in Elis-aandelen.

-30%

EEN KORTING VAN 30% op de referentieprijs⁽¹⁾ van het Elis-aandeel



WERKGEVERSBIJDRAGE: 1 aandeel aangeboden per 10 ingeschreven aandelen⁽²⁾



Uw belegging wordt **3 JAAR GEBLOKKEERD**, behalve in geval van vervroegde vrijgave (zie lokale bijlage)



DE WAARDE VAN UW BELEGGING VOLGT STEEDS DE ONTWIKKELING VAN DE KOERS VAN HET ELIS-AANDEEL, zowel opwaarts als neerwaarts



DIVIDENDEN: Je profiteert van eventuele dividenden op het aandeel, die worden herbelegd in deelnemingsrechten van het FCPE en zodoende het bedrag van jouw investering verhogen



De rekeningkosten voor het gemeenschappelijk beleggingsfonds (fonds commun de placement, FCPE) worden gedragen door Elis

* via het FCPE Elis for All-Relais 2023. Het doel van het FCPE Elis for All RELAIS 2023 is om na de kapitaalverhoging te fuseren met het FCPE Elis, na goedkeuring door de raad van toezicht van het fonds en toestemming van de AMF.

VOORBEELDEN VAN BELEGGING

op basis van een referentieprijs⁽¹⁾ van € 13 en een inschrijvingsprijs van € 9,10

U KOOPT	WAARDE VAN UW AANDELEN ⁽¹⁾	KORTING VAN 30%	WERKGEVERSBIJDRAGE IN AANDELEN ⁽²⁾	UW PERSOONLIJKE INLEG	TOTAAL VAN UW PORTEFEUILLE
6 aandelen ⁽²⁾	€ 78	€ - 23,40	0	€ 54,60	€ 78
10 aandelen ⁽²⁾	€ 130	€ - 39	1	€ 91	€ 143
15 aandelen ⁽²⁾	€ 195	€ - 58,50	1	€ 136,50	€ 208
20 aandelen ⁽²⁾	€ 260	€ - 78	2	€ 182	€ 286

(1) Referentieprijs: gemiddelde van de 20 openingskoersen van het Elis-aandeel die voorafgaan aan het begin van de operatie

(2) Of het equivalent in deelnemingsrechten van het FCPE Elis for All dat namens u is belegd in Elis-aandelen

SCOPE VAN HET AANBOD

- > Bijna 43.000 werknemers komen in aanmerking voor het plan.
- > Een plan dat toegankelijk is in 18 landen: Frankrijk, Denemarken, Duitsland, Nederland, Luxemburg, België, het Verenigd Koninkrijk, Portugal, Spanje, Ierland, Noorwegen, Zweden, Zwitserland, Polen, Italië, Brazilië, Mexico en Finland.



HET AANBOD BEGRIJPEN

> **Korting:**

Hypothetische referentieprijs

€13

- 30%

= €9,10

Inschrijvingsprijs

> **Werkgeversbijdrage:** 1 aandeel aangeboden per 10 ingeschreven aandelen

HOEVEEL MAG U BELEGGEN?

€ 50
MINIMALE

**Het minimale beleggingsbedrag voor
Elis for All is vastgesteld op € 50.**

Het maximale bedrag is beperkt tot een vierde van uw geschatte bruto jaarloon voor 2023 en dit bedrag is geplafonneerd op € 50.000.



HOE KUNT U BETALEN?

- › Uw inschrijving zal worden geregeld door een automatische incasso van uw bankrekening op 30 oktober 2023.
- › Bij uw inschrijving moet u een machtiging voor deze incasso en uw bankgegevens verstrekken.

WAT GEBEURT ER IN GEVAL VAN OVERINSCHRIJVING?

Het aanbod Elis for All 2023 berust op een maximum van 2.000.000 aandelen. Als de inschrijvingsaanvragen het aantal aandelen waarin is voorzien voor de operatie overstijgen, wordt er een vermindering geïmplementeerd.

Er zal een verminderingcoëfficiënt worden berekend door het totale aantal aangeboden aandelen te delen door het aantal aangevraagde aandelen. Deze coëfficiënt zal worden toegepast op alle inschrijvingen zodat het toegelaten aantal aandelen niet wordt overschreden.



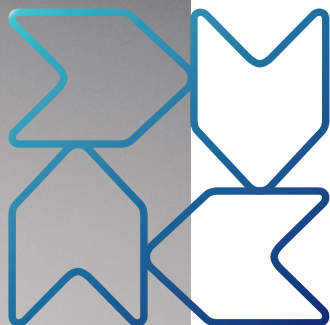

INSCHRIJVEN OP HET AANBOD Elisfor.all

Toegankelijk voor iedereen

Deze kapitaalverhoging wordt uitsluitend voorgesteld aan de werknemers van Elis en zijn dochterondernemingen die deelnemen aan de Internationale Groepsspaarregeling (PEGI).

Om te kunnen deelnemen, moet u minstens 3 maanden tewerkgesteld zijn bij de Groep op de datum waarop de inschrijvingsperiode wordt geopend.

Inschrijven op het aanbod in enkele klikken*

Via een gebruiksvriendelijk en beveiligd online platform kunt u snel inschrijven.

1 Ga naar de website
<https://be.elis.com/nl/EFA>

2 Klik op de knop
Deelnemen aan Elis for All 2023

3 Gebruik de gebruikersnaam en het wachtwoord in de brief die naar u zal worden verzonden

4 Controleer en vul uw persoonlijke informatie aan

5 Vul het bedrag in dat u wil beleggen

6 Bevestig uw inschrijving

** Indien u geen toegang tot het internet hebt, aarzel dan niet om contact op te nemen met uw HR-contactpersoon.*

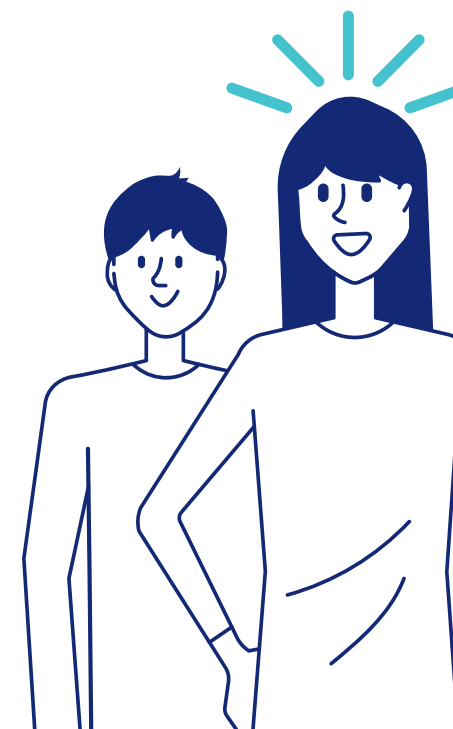



KALENDER VAN DE OPERATIE

15 september 2023

Bepaling van de inschrijvingsprijs



**van 18 september 2023
tot 4 oktober 2023**

Inschrijvingsperiode



30 oktober 2023

Datum van incasso
van uw inschrijving



7 november 2023

Kapitaalverhoging en levering
van de FCPE-aandelen



2026

**Beschikbaarheid van de tegoeden na 3 jaar
(behalve in geval van vervroegde vrijgave)**

Na de inschrijving...

De belegging volgt steeds de evolutie van de koers van het Elis-aandeel, zowel opwaarts als neerwaarts. Zij is dus blootgesteld aan een risico van kapitaalverlies.

Afhankelijk van de belastingwetgeving in uw land kunnen uw inschrijving, de inning van dividenden op de ingeschreven aandelen of de doorverkoop van deze aandelen worden belast of moeten deze worden aangegeven bij de belastingautoriteiten.

De belegging is zonder kapitaalgarantie. Rekening houdend met dit risico, wordt aangeraden de diversificatie van uw spaargeld te beoordelen.

Zoals bij elk bedrijfseffect is de evolutie van de in het verleden behaalde resultaten geen indicatie voor de toekomstige resultaten.



elis.com



WAARSCHUWING

Deze brochure is uitsluitend bestemd voor de in aanmerking komende werknemers van Elis. Het Universele registratiedocument van Elis, alsook andere informatiedocumenten, met name van financiële aard, die periodiek worden gepubliceerd, zijn beschikbaar op de website van het Bedrijf, www.elis.com. Wij verzoeken u deze documenten te raadplegen, aangezien deze belangrijke informatie bevatten over, met name, de activiteiten van het Bedrijf, zijn strategie en zijn doelen, over de intrinsieke risico's van het Bedrijf en zijn activiteiten, alsook over zijn financiële resultaten. De inlichtingen in deze brochure worden u louter ter informatie verstrekt en vormen geen financieel of beleggingsadvies vanwege Elis of zijn dochterondernemingen. Wij herinneren u eraan dat de in het verleden behaalde resultaten van het Elis-aandeel geen indicatie bieden voor de toekomstige evolutie van zijn koers en dat een belegging op de beurs niet zonder risico is. Afhankelijk van de belastingwetgeving in uw land kunnen uw inschrijving, de inning van dividenden op de ingeschreven aandelen of de doorverkoop van deze aandelen worden belast of moeten deze worden aangegeven bij de belastingautoriteiten. Het aanbod wordt u aangeboden in uw hoedanigheid van in aanmerking komende werknemer bij een bedrijf van de groep Elis. Deze brochure of elk ander document dat wordt geleverd of ter uw beschikking wordt gesteld in het kader van dit aanbod wijzigt niet de voorwaarden van uw arbeidsovereenkomst, noch de rechten en plichten die daaruit voortvloeien, noch uw positie in de groep Elis. De voordelen die worden toegekend in het kader van dit aanbod worden niet beschouwd als beloningselementen die in acht mogen worden genomen bij de berekening van toekomstige voordelen. De mogelijkheid om deel te nemen aan dit aanbod doet geen afbreuk aan de introductie van vergelijkbare aanbiedingen in de toekomst, noch aan de mogelijkheid om daaraan deel te nemen. Uw beslissing om al dan niet deel te nemen is vrij en strikt persoonlijk.